LOREX®
VEA SU MUNDO®

Guía móvil rápida

3 minutos

Antes de comenzar:

STOP

Asegúrese de tener lo siguiente:

- Un router y acceso a Internet de alta velocidad (no incluido).
- Un NVR conectado a su router mediante un cable Ethernet (ver detalles en la Guía de conexión rápida).
- **Una actualización en el firmware de su NVR y en el software del cliente o aplicación para móviles a las versiones más recientes.** Versiones más recientes de firmware y software para conectar al sistema.

Esta guía le mostrará cómo configurar su nuevo sistema Lorex para la conexión a Internet utilizando una PC, una Mac, un teléfono inteligente o una tablet.

LOREX STRATUS CONNECTIVITY

Este sistema tiene conectividad que utiliza la exclusiva solución **Lorex Stratus**. Este servicio habilitado de nube permite conectividad a Internet sin pedir ninguna configuración de red. Cada sistema incluye un **ID de dispositivo**, un código único que permite conectar su sistema con los servidores Lorex para una conexión segura a Internet.

Tenga en cuenta que se requiere una velocidad de carga de 1 Mbps para el acceso remoto al video. Se puede conectar al sistema hasta 3 dispositivos* al mismo tiempo.

*La conexión de múltiples dispositivos puede afectar el desempeño, según el ancho de banda de carga disponible.

VANTAGE
SIEMPRE CONSCIENTE™

Serie LNR300 netHD

1 Conexión móvil

Teléfonos inteligentes (iOS y Android™)

a Instale la aplicación gratuita **Lorex netHD Stratus** desde Google Play Store o App Store.

b Pulse el ícono **Lorex netHD Stratus** para abrir la aplicación.

c Pulse

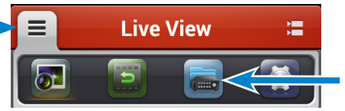

Luego, pulse

d

Pulse +

e

Ingrese un nombre para el NVR de su elección.

Presione el ícono del código del QR junto al ID del dispositivo (Device ID) y alinee el código del QR en la parte superior del NVR con la cámara de su dispositivo.

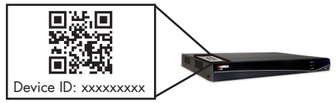

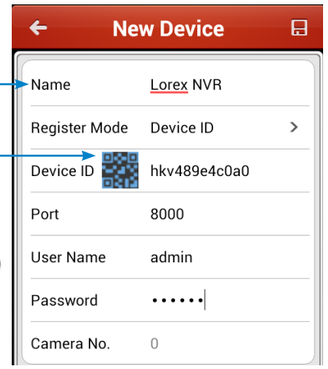

O si su dispositivo no tiene una cámara, ingrese manualmente el **ID del dispositivo** impreso en la etiqueta.

NOTA: Si cambió el nombre de usuario, la contraseña o el puerto del cliente de los predeterminados, deberá actualizarlos.

f

Pulse

g Se le pedirá que cambie la contraseña del NVR. Ingrese una contraseña nueva de 6 caracteres y pulse **Confirmar**. Esta contraseña se utilizará para la conexión a su sistema desde ahora.

h Pulse **Iniciar visualización en vivo.**

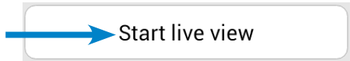

Tablets (iOS y Android™)

a Instale la aplicación gratuita **Lorex netHD Stratus Plus** desde Google Play Store o App Store.

b Pulse el ícono **Lorex netHD Stratus Plus** para abrir la aplicación.

c Pulse .

d

Pulse +

e

Ingrese un nombre para el NVR de su elección.

Presione el ícono del código del QR junto al ID del dispositivo (Device ID) y alinee el código del QR en la parte superior del NVR con la cámara de su dispositivo.

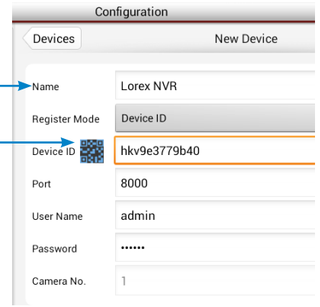

O si su dispositivo no tiene una cámara, ingrese manualmente el **ID del dispositivo** impreso en la etiqueta.

NOTA: Si cambió el nombre de usuario, la contraseña o el puerto del cliente de los predeterminados, deberá actualizarlos.

f Pulse **Guardar.**

g Se le pedirá que cambie la contraseña del NVR. Ingrese una contraseña nueva de 6 caracteres y pulse **Confirmar**. Esta contraseña se utilizará para la conexión a su sistema desde ahora.

h Pulse .

i

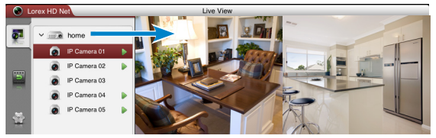

Presione y arrastre el NVR al área de visualización para abrir todas las cámaras conectadas.

¡Felicitaciones! Ahora puede visualizar videos desde sus cámaras en su teléfono inteligente o tablet.

LOREX VEA SU MUNDO® Guía rápida para PC/MAC

NOTA: No se requiere la configuración para PC o Mac para conectar en un teléfono inteligente o una tablet. Consulte el reverso para ver la configuración para teléfono inteligente o tablet.

15 minutos

2 Busque el ID de su dispositivo (Device ID)

El **ID del dispositivo** está impreso en una etiqueta en el panel superior del NVR.

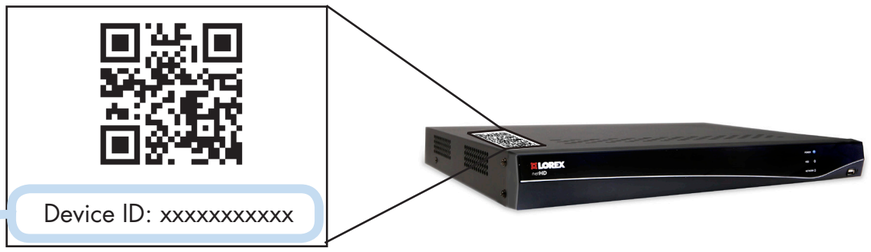

Grabe su información a continuación:

ID de dispositivo: _____

3 Usuarios de PC o Mac

a Instale el **Software de cliente Lorex** desde el CD o desde www.lorextechnology.com.

b Haga doble clic en el ícono de **Cliente Lorex netHD Stratus** en el escritorio. El Software del cliente abre el Asistente para agregar NVR.

NOTA: Si el Asistente para agregar NVR no se abre, haga clic en **Ayuda > Abrir asistente**.

c Haga clic en **Ingresar al Asistente**.

d

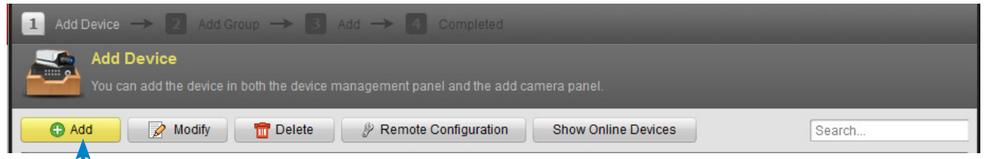

Haga clic en **Agregar**

e

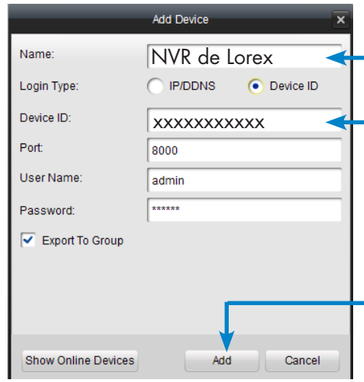

Ingrese un nombre para el NVR de su elección.

Ingrese el ID de dispositivo.

NOTA: Si cambió el puerto del cliente, el nombre de usuario o la contraseña de los predeterminados, debe actualizarlos para conectarse al NVR.

Haga clic en **Agregar**

f Si esta es la primera vez que se conecta al sistema, se le pedirá que cambie la contraseña del NVR. Ingrese una contraseña nueva de 6 caracteres y pulse **Sí**. Esta contraseña se utilizará para la conexión a su sistema desde ahora.

g Haga clic en **Siguiente** 3 veces, luego haga clic en **Finalizar**.

El NVR se abre en la Vista principal y transmite videos de sus cámaras.

¡Felicitaciones! Ahora puede visualizar videos desde sus cámaras en su computadora.

Referencia rápida

Información de acceso predeterminado:

- Nombre de usuario predeterminado: **admin**
- Contraseña predeterminada: **000000**

Consulte la etiqueta en la parte superior de su NVR para obtener el ID de su dispositivo.

Puertos predeterminados del sistema:

- Puerto HTTP: **80**
- Puerto del cliente: **8000**
- Puerto móvil: **1025**

Si ha olvidado su contraseña, póngase en contacto con la asistencia técnica de Lorex.

¿Necesita ayuda?

Visite www.lorextechnology.com/support

Todo está en la Web

El software y el manual de instrucciones completas están disponibles en:

www.lorextechnology.com

La información en este documento está sujeta a cambios sin previo aviso. Ya que nuestros productos están sujetos a mejoras continuas, Lorex Technology Inc. y nuestras filiales se reservan el derecho de modificar el diseño del producto, las especificaciones y precios, sin aviso y sin incurrir en ninguna obligación. E&OE © 2013 LOREX. Todos los derechos reservados.

LNR300_SERIES_QNG_SP_R1