Guía Móvil Rápida

Serie NR900

Antes de comenzar

- Asegúrese de contar con un router y acceso a Internet de alta velocidad (no incluido).
- Conecte su NVR al router mediante un cable Ethernet (ver detalles en la Guía de conexión rápida).
- Actualice el firmware del NVR y la aplicación móvil con las últimas versiones.
- Tenga en cuenta que se requiere una velocidad de carga de 2Mbps para la transmisión remota de video (también se recomienda de 3.5Mbps y superior). Hasta 3 dispositivos pueden conectarse al sistema al mismo tiempo.

1 Busque su ID de dispositivo

El ID del dispositivo está impreso en una etiqueta en el panel superior del NVR.

ID: xxxxxxxxxxx

Enregistrer vos renseignements ci-dessous:

ID DE DISPOSITIVO: _____

2 Conéctese a su dispositivo móvil

a Instale la aplicación gratuita **FLIR Secure™** desde la App Store o Google Play Store. Pulse el ícono **FLIR Secure™** para abrir la aplicación.

b Pulse **SIGN UP** e ingrese su dirección de correo electrónico y la contraseña para crear una nueva cuenta.

c Pulse **ADD DEVICE** y luego pulse **Security System**.

NOTA: Si este no es el primer dispositivo en su cuenta, pulse + y luego pulse **Security System**.

d Use la cámara de su teléfono inteligente o tableta para escanear el código QR en la parte superior de su NVR.

-O-

Si no puede escanear el código QR, pulse ✎ e introduzca el **ID del dispositivo** que se encuentra debajo del código QR.

Importante: Asegúrese de que su NVR esté encendido y conectado a la red con el cable Ethernet incluido.

e Ingrese el nombre de usuario del NVR (predeterminado: **admin**) y la contraseña del NVR (predeterminado: **000000**). Pulse **Done**.

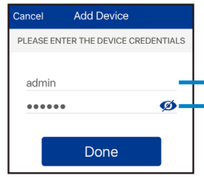

Nombre de usuario: **admin**
Contraseña: **000000**

f Introduzca un nuevo nombre único para su dispositivo y pulse **NEXT**.

g Ingrese una nueva contraseña única de seis caracteres y pulse **DONE**. Esta contraseña se utilizará para iniciar sesión en el sistema a partir de ahora.

Registre la información a continuación:
Contraseña actualizada: _____

h La aplicación muestra todas las cámaras que están conectadas a su NVR. Pulse cualquier cámara para transmitir video en vivo desde ella.

¡Terminado! Ahora puede visualizar videos en vivo desde sus cámaras en su dispositivo móvil.

? Resolución de problemas

Si tiene problemas para conectarse, intente lo siguiente:

- Reinicie el NVR utilizando el interruptor de encendido.
- Asegúrese de que el NVR está conectado al enrutador mediante un cable Ethernet y reinicie el NVR.
- Vuelva a verificar el nombre de usuario, contraseña y puerto del cliente.
- Asegúrese de que su NVR tiene el firmware más reciente.
- En el caso de conexiones a Internet más lentas, reducir la configuración de grabación. Consulte el manual de instrucciones en www.lorextechnology.com/support

Referencia rápida

Información de acceso predeterminado:
- Nombre de usuario predeterminado: **admin**
- Contraseña predeterminada: **000000**

Consulte la etiqueta en la parte superior de la NVR para obtener el id. de su dispositivo.

Puertos predeterminados del sistema:
- Puerto HTTP: **80**
- Puerto del cliente: **35000**

Si ha olvidado su contraseña, póngase en contacto con la asistencia técnica de Lorex.

¿Necesita ayuda?

Visítenos en línea para encontrar software actualizado y manuales de instrucción completos

1. Visitar **www.lorextechnology.com**
2. Busque el número de modelo de su producto
3. Haga clic en su producto en los resultados de búsqueda
4. Haga clic en la pestaña **Downloads**

La información en este documento está sujeta a cambios sin previo aviso. Ya que nuestros productos están sujetos a mejoras continuas, Lorex Technology Inc. y nuestras filiales se reservan el derecho de modificar el diseño del producto, las especificaciones y precios, sin aviso y sin incurrir en ninguna obligación. E&OE © 2016 LOREX. Todos los derechos reservados.